Über dieses Buch

Dies ist ein digitales Exemplar eines Buches, das seit Generationen in den Regalen der Bibliotheken aufbewahrt wurde, bevor es von Google im Rahmen eines Projekts, mit dem die Bücher dieser Welt online verfügbar gemacht werden sollen, sorgfältig gescannt wurde.

Das Buch hat das Urheberrecht überdauert und kann nun öffentlich zugänglich gemacht werden. Ein öffentlich zugängliches Buch ist ein Buch, das niemals Urheberrechten unterlag oder bei dem die Schutzfrist des Urheberrechts abgelaufen ist. Ob ein Buch öffentlich zugänglich ist, kann von Land zu Land unterschiedlich sein. Öffentlich zugängliche Bücher sind unser Tor zur Vergangenheit und stellen ein geschichtliches, kulturelles und wissenschaftliches Vermögen dar, das häufig nur schwierig zu entdecken ist.

Gebrauchsspuren, Anmerkungen und andere Randbemerkungen, die im Originalband enthalten sind, finden sich auch in dieser Datei – eine Erinnerung an die lange Reise, die das Buch vom Verleger zu einer Bibliothek und weiter zu Ihnen hinter sich gebracht hat.

Nutzungsrichtlinien

Google ist stolz, mit Bibliotheken in partnerschaftlicher Zusammenarbeit öffentlich zugängliches Material zu digitalisieren und einer breiten Masse zugänglich zu machen. Öffentlich zugängliche Bücher gehören der Öffentlichkeit, und wir sind nur ihre Hüter. Nichtsdestotrotz ist diese Arbeit kostspielig. Um diese Ressource weiterhin zur Verfügung stellen zu können, haben wir Schritte unternommen, um den Missbrauch durch kommerzielle Parteien zu verhindern. Dazu gehören technische Einschränkungen für automatisierte Abfragen.

Wir bitten Sie um Einhaltung folgender Richtlinien:

+ *Nutzung der Dateien zu nichtkommerziellen Zwecken* Wir haben Google Buchsuche für Endanwender konzipiert und möchten, dass Sie diese Dateien nur für persönliche, nichtkommerzielle Zwecke verwenden.

+ *Keine automatisierten Abfragen* Senden Sie keine automatisierten Abfragen irgendwelcher Art an das Google-System. Wenn Sie Recherchen über maschinelle Übersetzung, optische Zeichenerkennung oder andere Bereiche durchführen, in denen der Zugang zu Text in großen Mengen nützlich ist, wenden Sie sich bitte an uns. Wir fördern die Nutzung des öffentlich zugänglichen Materials für diese Zwecke und können Ihnen unter Umständen helfen.

+ *Beibehaltung von Google-Markenelementen* Das "Wasserzeichen" von Google, das Sie in jeder Datei finden, ist wichtig zur Information über dieses Projekt und hilft den Anwendern weiteres Material über Google Buchsuche zu finden. Bitte entfernen Sie das Wasserzeichen nicht.

+ *Bewegen Sie sich innerhalb der Legalität* Unabhängig von Ihrem Verwendungszweck müssen Sie sich Ihrer Verantwortung bewusst sein, sicherzustellen, dass Ihre Nutzung legal ist. Gehen Sie nicht davon aus, dass ein Buch, das nach unserem Dafürhalten für Nutzer in den USA öffentlich zugänglich ist, auch für Nutzer in anderen Ländern öffentlich zugänglich ist. Ob ein Buch noch dem Urheberrecht unterliegt, ist von Land zu Land verschieden. Wir können keine Beratung leisten, ob eine bestimmte Nutzung eines bestimmten Buches gesetzlich zulässig ist. Gehen Sie nicht davon aus, dass das Erscheinen eines Buchs in Google Buchsuche bedeutet, dass es in jeder Form und überall auf der Welt verwendet werden kann. Eine Urheberrechtsverletzung kann schwerwiegende Folgen haben.

Über Google Buchsuche

Das Ziel von Google besteht darin, die weltweiten Informationen zu organisieren und allgemein nutzbar und zugänglich zu machen. Google Buchsuche hilft Lesern dabei, die Bücher dieser Welt zu entdecken, und unterstützt Autoren und Verleger dabei, neue Zielgruppen zu erreichen. Den gesamten Buchtext können Sie im Internet unter `http://books.google.com` durchsuchen.

Auswahl deutscher Lieder.

Wo man singt, da laß dich ruhig nieder!
Böse Menschen haben keine Lieder.

Dritte, vermehrte und verbesserte Auflage.

Leipzig, Serig'sche Buchhandlung.
1830.

Preis: 18 Gr. sächsisch.

Digitized by Google

BAYERISCHE STAATS BIBLIOTHEK MÜNCHEN

Als Vorwort.

Die Hoffnung

von Fr. Schiller.

Es reden und träumen die Menschen viel
Von besseren künftigen Tagen;
Nach einem glücklichen goldenen Ziel
Sieht man sie rennen und jagen.
Die Welt wird alt und wird wieder jung,
Doch der Mensch hofft immer Verbesserung.

Die Hoffnung führt ihn in's Leben ein,
Sie umflattert den fröhlichen Knaben,
Den Jüngling begeistert ihr Zauberschein,
Sie wird mit dem Greis nicht begraben:
Denn, beschließt er im Grabe den müden Lauf,
Noch am Grabe pflanzt er — die Hoffnung auf.

Es ist kein leerer, schmeichelnder Wahn,
Erzeugt im Gehirne des Thoren,
Im Herzen kündet es laut sich an:
Zu was Besserm sind wir geboren;
Und was die innere Stimme spricht,
Das täuscht die hoffende Seele nicht.

Digitized by Google

36. Jägerlied.

Auch nach der Weise: Frisch auf, ihr Jäger, frei und flink.

Fröhlich, schrittmäßig. Volksweise.

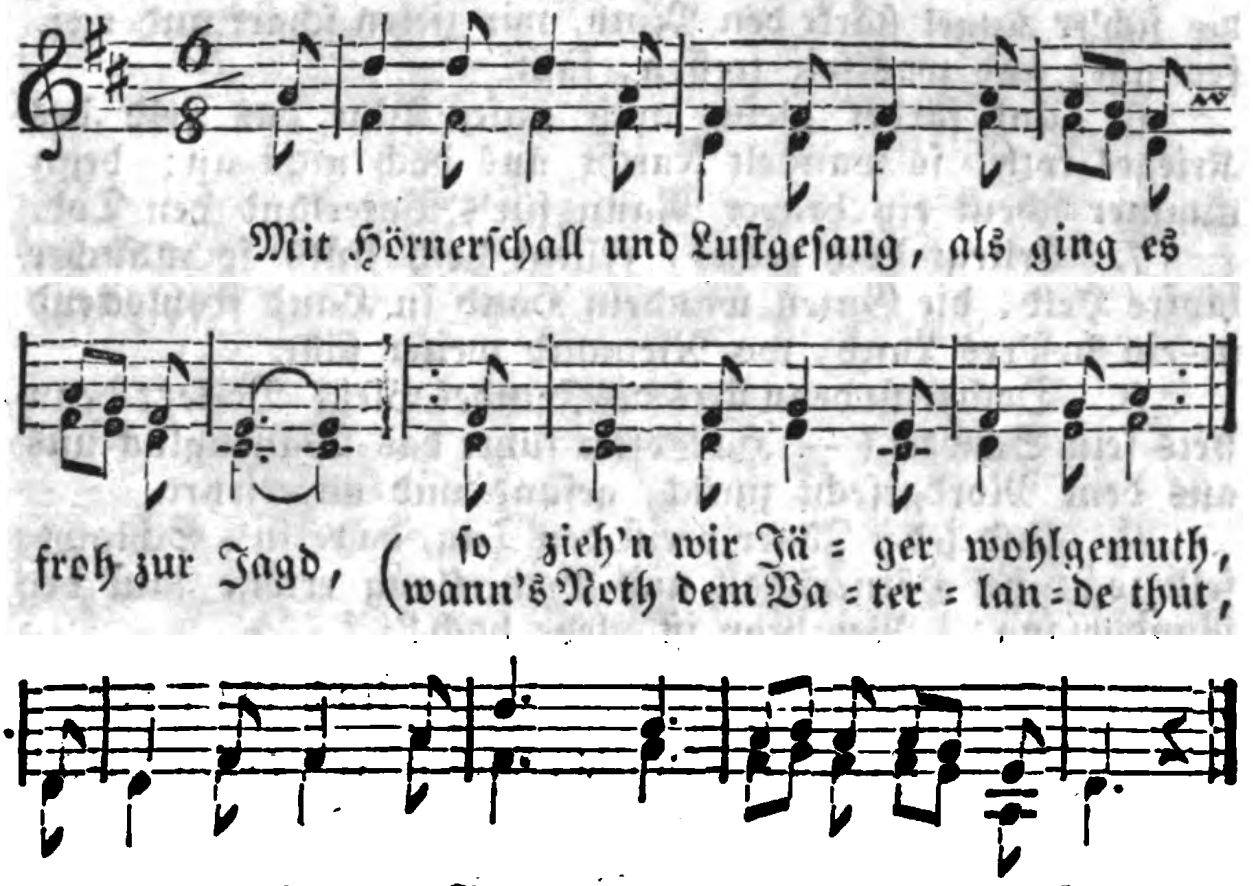

2. Gewöhnt sind wir von Jugend auf an Feld = und Waldbeschwer; wir klimmen Berg und Fels empor und waten frisch durch Sumpf und Moor, durch Schilf und Dorn einher.

3. Nicht Sturm und Regen achten wir, nicht Hagel, Reif und Schnee; in Hitz' und Frost, bei Tag und Nacht, sind wir bereit zur Fahrt und Wacht, als gält' es Hirsch und Reh'.

Digitized by Google

4. Wir brauchen nicht zu unserm Mahl erst Pfanne, Topf und Rost; im Hungersfall ein Bissen Brot, ein Laheschluck in Durstesnoth genügen unsrer Kost.

5. Wo wackre Jäger Helfer sind, da ist es wohlbestellt; die sich're Kugel stärkt den Muth, wir zielen scharf und treffen gut; und was wir treffen, fällt.

6. Und färbet gleich auch unser Blut das Feld des Krieges roth: so wandelt Furcht uns doch nicht an; denn nimmer scheut ein braver Mann für's Vaterland den Tod.

7. Erliegt doch rechts, erliegt doch links so mancher tapfre Held: die Guten wandeln Hand in Hand frohlockend in ein beß'res Land, wo Niemand weiter fällt.

8. Doch trifft denn stets des Feindes Blei? Verletzt denn stets sein Schwert? — Ha! öfter führt das Waffenglück uns aus dem Mordgefecht zurück, gesund und unversehrt.

9. Und jeder Jäger preist den Tag, da er in's Schlachtfeld zog: bei Hörnerschall und Becherklang ertöne laut der Rundgesang: „Wer brav ist, lebe hoch!"

Nach Bürger.

Text aus „Deutsche Wehrlieder. Ostern 1813."

Digitized by Google

69.

Mit Geist. J. A. P. Schulz.

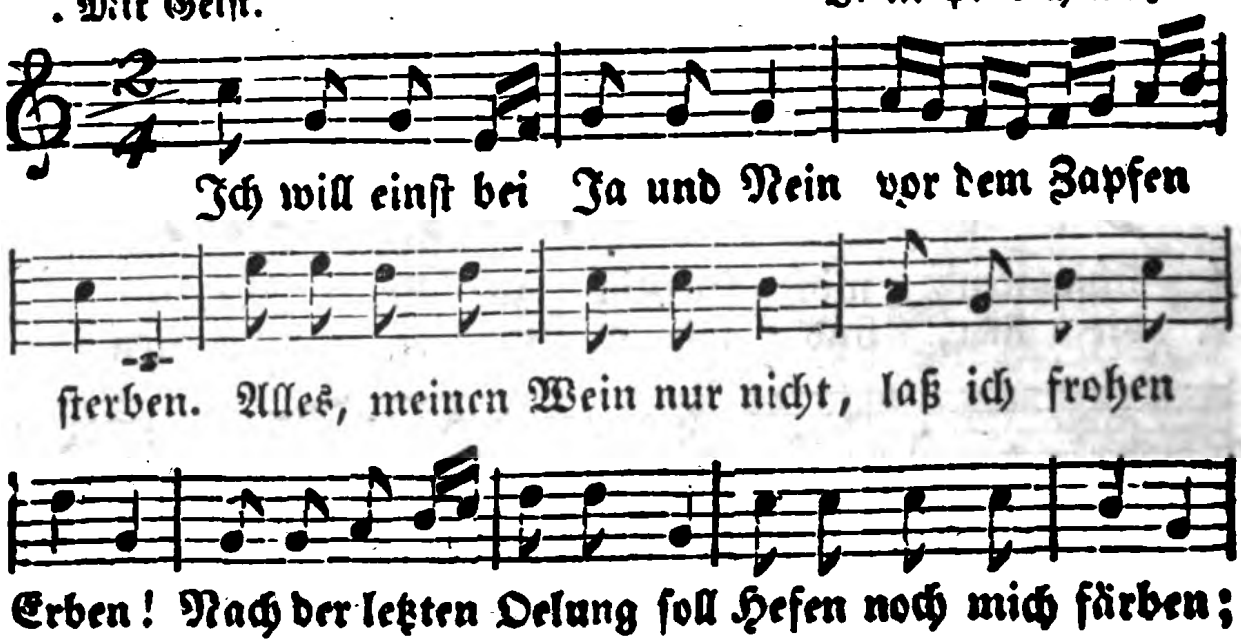

Digitized by Google

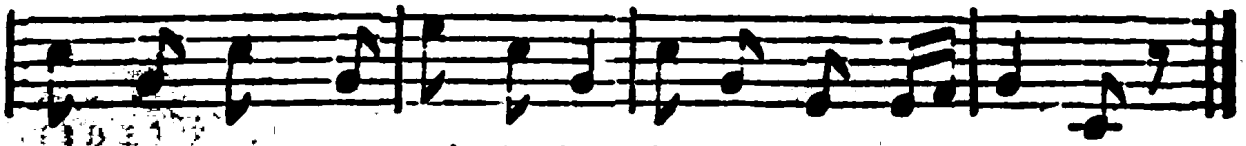

dann zertrümmre, mein Pokal, in zehntausend Scherben!

2. Jedermann hat von Natur seine sondre Weise! Mir gelinget jedes Werk nur nach Trank und Speise; Speis' und Trank erhalten mich in dem rechten Gleise. Wer gut schmiert, der fährt auch gut auf der Lebensreise.

3. Ich bin gar ein armer Wicht, bin die feigste Memme, halten Durst und Hungersqual mich in Angst und Klemme. Schon ein Knäbchen schüttelt mich, was ich mich auch steumme; einem Riesen halt' ich Stand, wenn ich zech' und schlemme.

4. Aechter Wein ist ächtes Oel zur Verstandeslampe, giebt der Seele Kraft und Schwung bis zum Sternenkampe. Witz und Weisheit dunsten auf aus gefüllter Wampe; baß glückt Harfenspiel und Sang, wenn ich brav schlampampe.

5. Nüchtern bin ich immerdar nur ein Harfenstümper; mir erlahmen Hand und Griff, welken Haut und Wimper. Wenn der Wein in Himmelsklang wandelt mein Geklimper, sind Homer und Ossian gegen mich nur Stümper.

6. Nimmer hat durch meinen Mund hoher Geist gesungen, bis ich meinen lieben Bauch weidlich voll geschlungen. Wenn mein Capitolium Bacchus Kraft erschwungen, sing' und red' ich wundersam gar in fremden Zungen.

7. Drum will ich bei Ja und Nein vor dem Zapfen sterben. Nach der letzten Oelung soll Hefen noch mich färben; Engelchöre weihen dann mich zum Nektarerben: „Diesem Trinker g'nade Gott, laß ihn nicht verderben!"

Bürger.

Digitized by Google

Inhaltsverzeichniß.

Die mit einem Sterne bezeichneten Lieder sind nicht in der vorigen Ausgabe enthalten.

		Lied	Seite
A.			
Abend wird's	Th. Körner	144	363
Ach, ich verschmachte	.....	103	299
Ahnungsgrauend	Th. Körner	33	53
Alles schweige	.....	1	163
Auf, auf, ihr Brüder, und seid froh	Wagenseil	25	204
Auf, Brüder, laßt uns lustig	.....	48	233
Auf grünen Bergen wird	Hardenberg	74	262
Auf, ihr Brüder, Deutschlands	.....	12	184
Auf, ihr Brüder, singet Lieder	.....	5	172
Auf, ihr meine deutschen Brüder	Miller	18	193
Auf, ihr Versammelten	.....	109	307
Auf, jubelt laut	Gräf	153	375
Auf, Matrosen, die	.....	163	388
Auf, schmücket die Hüte	Heisterbegk	136b	347
Auf, schwärmt und trinkt	Körner	23	201
Auf, singet und trinket	.....	43	227
Auf, und füllet eure Becher	.....	107	308
Auf, zum festlichen Beginnen	Mayer	71	120
Aus Feuer ward der Geist	E. M. Arndt	24	202
B.			
*Bald gras' ich	.....	167	393
*Bedeckt mit	.....	63	112
Bekränzt mit Laub	Claudius	20	196
Bemooster Bursche	Schwab	112	311

Digitized by Google

		Lied	Seite
Blaue Nebel steigen.....	Buchner	145	364
Brause, du Freiheitssang.....	K. Follen	5	11
Bringt mir Blut der.....	Arndt	88	285
Brüder, das ist deutscher Wein..	A. Schreiber	14	187
Brüder, hier im deutschen Bunde	M. Döring	6	13
Brüder, hier steht Bier.....	.....	44	228
Brüder, lagert euch im Kreise....	.....	31	210
Brüder sammelt euch in Reihen..	.....	123	328
Brüder, zu den festlichen Gelagen	.....	3	169
C.			
Ça, ça, geschmauset.....	.....	116	319
Crambambuli, das ist.....	.....	113	313
D.			
Das Essen, nicht das Trinken....	W. Müller	97	294
Das Hüfthorn jauchzt.....	.....	132	341
Das Jahr ist gut.....	.....	49	235
Das Lied vom Wein.....	Rochlitz	86	283
Das Schiff streicht.....	Brassier	164	389
Das Spiel ist aus.....	Th. Körner	172	399
Das Volk steht auf.....	Th. Körner	34	55
Dem Turner ward.....	.....	149	369
Den Mann, den halt.....	J.D.Symanski	102	153
Der Bursch von ächtem.....	.....	111	309
Der Deutsche soll sich weihen.....	Reh	9	16
Der Freude leicht umschlingend...	Rellstab	46	231
Der Gerstensaft, ihr meine.....	.....	41	225
Der Gerstensaft, laßt uns ihn....	Hofmann	40	223
Der Gott, der Eisen wachsen.....	Arndt	24	36
Der Himmel unser Hort.....	.....	43	72
Der Knabe Robert.....	Arndt	22	34
Der liebste Buhle.....	Fischart	96	294

Digitized by Google

		Lied	Seite
Der Ritter muß	Körner	130	338
Der Wein, der Wein ist Goldes	.....	104	200
Der Wein erfreut	Müchler	99	296
Der Wein erfreut des	Müchler	36	218
Des großen Tages	Rellstab	68	117
Des Jahres letzte Stunde	Voß	120	324
Deutsches Herz, verzage nicht	Arndt	88	138
Deutsch zu denken	August	147	366
Die Alten hielten	.....	13	186
Die Pinschgauer	.....	173	401
Die Bowle mit dampfendem	.....	50	236
Die Fahnen weh'n, frisch auf	Arndt	31	48
Die Feigheit ist's	Wetzel	95	146
Die Treue, die uns	.....	53	240
Die Welt gleicht einer	.....	45	229
* Dir möcht' ich	.....	174	403
Du Schwert an meiner	Körner	48	81
* Drum gehet. Die Weise bei	.....	140	357

E.

Ei, Bruder N. N., warum so	.....	63	248
Ein' feste Burg	Luther	92	142
Ein jeder Trinker lebe hoch	.....	87	284
Ein Leben wie im Paradies	Hölty	39	222
Einst hat mir mein Leibarzt	.....	35	217
Ein Wille fest und scharf	Follen	96	147
Erhebt euch von der Erde	Schenkendorf	143	362
Ernst und leise	.....	7	14
Erschalle, froher Rundgesang	Neumann	124	329
Es blinken drei freundliche	Körner	32	211
Es giebt jetzt viele Narren	Sartorius	97	148
Es giebt so manche Splitterrichter	.....	106	304
Es heult der Sturm	Lange	49	82

Digitized by Google

		Lied	Seite
Es klingt ein hoher Klang.....	Schenkendorf	38	62
Es lassen sich die todten Fürsten..	....	66	251
Es ritt ein Jägersmann.....	Mahlmann	160	383
Es schlingt sich die Runde.....	Zuccarini	26	205
Es sei mein Herz und Blut.....	Schlegel	85	134
Es thront am Elbestrande.....	Arndt	65	114
Es war ein Freiherr.....	Arndt	57	95
Es zog aus Berlin.....	Arndt	54	89
F.			
Feinde ringsum.....	Cramer	44	73
Ferne in der fremden Erde.....	Hauff	74	123
Flamme empor.....	.....	83	132
Freiheit, die ich meine.....	Schenkendorf	25	38
Freiheit, so die Flügel.....	Fr. Schlegel	26	39
Freude, schöner Götterfunken.....	Schiller	83	278
Freudensänge.....	.....	16	25
Freunde, seht die Gläser.....	.....	75	264
Freunde, wählt euch.....	.....	34	215
Frisch auf, frisch auf, mit raschem	Körner	47	78
Frisch auf, frisch auf, mit Sang	Krummacher	21	197
Frisch auf, ihr Jäger frei und.....	Körner	41	69
Frisch auf, mein Volk.....	Körner	28	43
Frisch auf, zum fröhlichen Jagen	Förster	84	133
Fröhlich und frei.....	.....	155	377
G.			
Gar fröhlich tret' ich.....	Körner	137	352
Gestern, Brüder, könnt.....	Lessing	71	258
Geturnt, geturnt.....	Hessemer	154	375
Gieb, blanker Bruder.....	.....	114	315
Gläser klingen.....	Körner	33	212
Glück ist das Ziel.....	Müchler	81	273
Greift zum Becher.....	Pfaff	30	209

Digitized by Google

H.		Lied	Seite
Heil dem Manne, der den.....	Kiefer	159	381
Heil unserm Bunde, Heil.....	.....	11	20
Heißa, entfloh'n der.....	Follen	133	343
Heraus, heraus, ihr Klingen.....	Salchow	142b	360
Herbei, herbei, zum vaterländ'schen	.....	42	226
Herr Bruder, sei heut'.....	.....	64	249
Herrlich hat der Kampf.....	Schreiber	66	115
Herz voll Muth.....	Hinkel	84	281
Heut' erschallt die.....	.....	80	129
Hier sind wir versammelt.....	Göthe	80	272
* Hier sitz' ich. Die Weise bei...	.....	50	236
Hier, wo in trauter, lieber.....	.....	12	21
Hinaus in's Freie.....	Grüneisen	134	344
Hinaus in die Ferne.....	A. Methfessel	37	60
Hinaus, hinaus, es ruft das.....	.....	51	85
Hör' ich munter.....	.....	102	298
* Hört ihr das.....	Hei	81	130
Hört zu, ich will euch Weisheit..	Weiße	79	269
Hör' uns, Allmächtiger.....	Körner	91	141
Hohe Lorbeern stehen.....	Körner	63b	106
Holt Eichenlaub.....	Jacobi	37	220
J.			
Ich bin der Fürst von Thoren....	.....	68	253
Ich bin vom Berg.....	Uhland	21	32
* Ich bin ein.....	.....	8	177
Ich hab' den ganzen Vormittag.	.....	47	232
Ich hab' mein Sach' auf.....	Göthe	90	287
Ich höre gern beim.....	.....	108	306
Ich muß von hinnen.....	Grüneisen	135	344
Ich schlief zu.....	Grüneisen	135	345
Ich und mein Fläschlein.....	Langbein	77	267

Digitized by Google

		Lied	Seite
Ich war, die Betrübniß zu.....	.....	57	244
Ich will einst bei Ja.....	Bürger	69	254
*Jetzt geh' ich.....	.....	169	999
Jetzt schwingen wir den Hut.....	Hebel	85	282
Ihr Brüder, wenn ich.....	.....	15	188
*Im Kreise.....	.....	91	289
Im kühlen Keller sitz' ich.....	.....	93	291
Im Wald und auf der Haide....	.....	161	385
Im Windsgeräusch.....	Tieck	172	399
In allen guten Stunden.....	Göthe	76	265
In dem alten Lande Böhmen....	.....	58	96
In dem wilden Kriegestanze.....	Schenkendorf	61	101
In dulci jubilo.....	.....	94	292
In's Feld, in's Feld.....	Körner	103	154
K.			
Kein besser Leben ist.....	.....	140	357
Kennst du sie wohl, die Treue...	Balkow	99	150
Kennt ihr das Land.....	Wächter	19	29
Kennt ihr die frohe Siegesweise..	Wurm	72	121
Klaget nicht, daß ich.....	Schenkendorf	55	92
Kling, klang.....	.....	59	245
Kommt, Brüder, trinket froh....	Körner	7	175
L.			
Laßt den Fremden ihre.....	Döring	98	149
Laßt uns die deutschen Ströme....	.....	11	182
Lebe wohl, du stiller Frieden.....	Weber	129	336
Leb' wohl, du liebes altes Jahr..	.....	121	326
Leb' wohl, mein Bräutchen.....	.....	131	340
Lieder stimmt an.....	.....	146	365
*Lobe den Herrn.....	.....	93	144
Lustig gerüstet.....	Arndt	89	286

Digitized by Google

		Lied	Seite
M.			
Mag Alles Wunder von dem.....	Friedrichsen	20	30
* Mein Arm wird.....	Stollberg	23	35
Mein erstes Glas.....	Arndt	29	208
Mein Lebenslauf.....	.....	22	199
* Mein Schätzerl.....	.....	170	397
* Mein Vaterland.....	.....	70	119
* Mit dem Pfeil.....	Schiller	158	380
* Mit Hörnerschall.....	Bürger	36	59
Mit Eichenlaub den Hut.....	Voß	38	221
Morgenroth.....	.....	141	358
N.			
Nicht um mich, ihr.....	.....	56	94
Nie kommen auf die.....	Göttling	78	268
Nimmer soll beim.....	.....	100	297
Nur fröhliche Leute.....	.....	70	256
Nur Uebung stählt.....	Conradi	151	372
O.			
* O du Deutschland.....	.....	142[a]	359
P.			
Preis dir, Hermann.....	Hoffmann	52	86
Prinz Eugen.....	.....	53	87
Preisend mit viel schönen Reden..	Just. Kerner	101	152
R.			
Reichet in der frohen Runde.....	.....	117	320
Rheinwein nur aus.....	Göttling	19	194
* Rothe Bäckle.....	.....	168	394
Rundgesang und.....	.....	54	241
S.			
Sag', Bruder, was ist dir.....	.....	55	241
* Schlacht, du brichst an.....	Körner	100	151
Schnell verrinnen unsre.....	.....	122	327

Digitized by Google

		Lied	Seite
Schon fühl' ich, Bacchus.....	.....	61	247
Schön ist's unter freiem.....	Hiemer	45	75
Seht, wie er im Glase.....	.....	60	246
Seid mir gegrüßt im.....	.....	73	122
Sei hoch uns gefeiert.....	Hey	79	128
Seit Vater Noah.....	Baggesen	72	259
Sei uns gegrüßt, du holde.....	Voß	40	66
Setzt euch, Brüder, in die Runde	Strakerian	6	174
Setzt euch, Brüder, in.....	.....	56	242
Sind wir vereint zur.....	Arndt	4	10
So hab' ich nun die Stadt.....	Uhland	128	335
So hatten es auch.....	.....	62	248
Sohn, da hast du meinen.....	Stollberg	46	76
So viel Stern' am Himmel.....	.....	165	390
Stehe fest, o Vaterland.....	Göttling	86	135
Steh' ich in kalter Mitternacht...	Hauff	166	392
Stille ruht im.....	Döring	8	15
Stimmt an mit hellem.....	Claudius	2	7
Stoßt an, Halle soll leben.....	Binzer	10	180
T.			
Turner zieh'n froh dahin.....	Maßmann	152	373
U.			
Um deutsche Freiheit laßt.....	Weber	94	147
Um zu sein, wie sich's gehört.....	.....	52	239
Und nun noch eins zum guten...	Förster	67	116
V.			
Vater, ich rufe dich.....	Körner	90	140
Vaterlands Söhne.....	Follen	32	50
Vereint in einem trauten.....	.....	119	322
Vier Elemente.....	Schiller	51	238
Vier Worte nenn' ich.....	Heydenreich	150	371
Vivat Bacchus.....	.....	65	250

Digitized by Google

		Lied	Seite
Vom alten deutschen Meer.....	Schmidt	35	57
Vom hoh'n Olymp.....	.....	92	290
Von allen Ländern.....	.....	17	26
Von allen Ländern.....	Schmidt	18	27
W.			
* Wär' ich ein Brünnlein.....	.....	171	398
Was blasen die Trompeten.....	Arndt	62	103
Was brauset unten in.....	Förster	82	131
Was erschallet heut' im Feierkreise?	Meier	63a	105
Was glänzt dort vom.....	Körner	42	70
* Was gleicht wohl auf Erden....	.....	136	346
* Was ist das für ein.....	Uhland	82	275
Was ist des Deutschen Vaterland	Arndt	1	5
Was uns bleibt.....	Körner	105	156
Was zieht ihr die Stirne.....	Körner	50	84
Weh' dir, mein Vaterland.....	Haupt	104	154
Wem deutsches Blut in seinen....	Arndt	87	136
Wem gebührt der höchste Preis...	.....	60	100
Wenn Alle untreu werden.....	Schenkendorf	3	8
Wenn aus dem lieben.....	.....	126	332
Wenn einst der alte.....	.....	67	252
Wenn ich einst im Rausche.....	.....	98	296
Wenn heut' ein Geist.....	Uhland	70	119
Wenn uns in trauter, lieber.....	.....	13	22
Wenn unter Schwerterblitzen.....	.....	64	113
Wer gleichet uns Turnern.....	August	148	368
Wer hat so frisches.....	Sartorius	156	378
Wer ist ein freier Mann.....	Pfeffel	94	145
Wer ist ein Mann, der.....	Arndt	89	139
Wer ist groß?.....	Haupt	27	41
Wer ist würdig unsrer.....	Arndt	59	97
Wer möchte wohl zu ganzen.....	.....	28	207
Wie mir deine Freuden.....	Schenkendorf	39	64

Digitized by Google

		Lied	Seite
Wie ist doch des Wassermanns..	Laur	162	387
Wie schön, mit guter.....	.....	101	298
Wie, traute Brüder, sitzt.....	.....	73	261
Wie sollen wir euch danken.....	.....	77	126
Wie wir so treu beisammen.....	Körner	10	17
Willkommen hier.....	.....	2	168
Wir hatten gebauet.....	Binzer	106	158
Wir rufen dich mit freud'gen.....	Körner	29	46
Wir sind gar eine luft'ge.....	Hoffmann	157	379
Wir sind die Könige.....	Starke	16	190
* Wir sind nicht mehr am.....	Uhland	105	301
Wir Studenten leben.....	.....	95	293
Wo deutsches Blut im Herzen.....	.....	17	191
Wo eine Glut die Herzen.....	.....	75	124
Woge, jubelndes Gedränge.....	.....	78	127
Wohin mich auch des Lebens.....	Steinert	176	408
Wohlauf, ihr meine deutschen.....	.....	14	23
Wohlauf, Kameraden.....	Schiller	139	355
Wohlauf, noch getrunken.....	Kerner	138	353
Wohl steigen duft'ge.....	.....	76	125
Wo ist des Sängers Vaterland...	Körner	30	47
Wollte Gott, daß wir.....	.....	58	244
* Wo man singt.....	Seume	127	333
Wo möcht' ich sein.....	B. Wolff	110	308
Wo Muth und Kraft.....	Hinkel	9	178
Wonnig berauscht ein.....	.....	27	206
Wo zur frohen Feierstunde.....	.....	4	171
Z.			
Zu der Freude frohem.....	.....	115	317
Zu der Himmelswölbung.....	Fresenius	15	24
Zum letzten Mal willkommen.....	.....	125	331
Zwischen den Alten.....	Göthe	118	321

Digitized by Google

Leipzig, gedruckt bei Ludwig Leopold Kabisch.

BIBLIOTHECA
REGIA
MONACENSIS

Digitized by Google