

Dieses Dokument ist ein Auszug aus

**Lenore**

Die Internetpräsentation des Objektes finden Sie unter der Adresse

[http://digital.bib-bvb.de/webclient/DeliveryManager?custom\\_att\\_2=simple\\_viewer&pid=5891039](http://digital.bib-bvb.de/webclient/DeliveryManager?custom_att_2=simple_viewer&pid=5891039)

H. Schroeter

Lenore.

Mus 2613

122

Die Ombre

von

G. A. BUERGER in Musik gesetzt von I. R. ZUMSTEEG

W. Böhm. sc.

LEIPZIG

BEY BREITKOPF & HERTEL.

[ca. 1810]

G. Jansen. 1819.

Ms. 2613

*Langsam.*

*Mässig geschwind*

Singstimme.

Le-no - re fuhr um's Mor - genroth em - por aus schweren

Pianoforte.

Träumen: „bist untreu, Wilhelm, oder tod? wie lan - ge willst du säumen?“ Er war mit König Friedrichs Macht, ge - zo - gen in die

*Marschmässig*

Prager Schlacht, und hat - te nicht ge - schrieben! ob er gesund ge - blieben.

Der Kö-nig und die Kaise-rin, des langen Haders mü-de, erweichten ih-ren harten Sinn, und machten end-lich Frie-de;

*p* *f*

und je-des Heer, mit Sing und Sang, mit Paukenschlag und

*p*

Kling und Klang, geschmückt mit grünen Rei- sern, zog heim zu sei-nem Häu- sern.

*dolce*

Und ü - ber - all, all ü - ber - all, auf Wegen und auf Ste - gen, zog Alt und Jung dem Ju - belschall der

*f* *p*

Kommenden ent - ge - gen. Gott - lob rief Kind und Gat - tin laut, will -

*f* *p*

kommen man - che frohe Braut. Ach! a - ber für Le - no - ren war Gruss und Kuss ver - loh - ren. Sie

*cres* *p*

*Etwas geschwinder.*

frug den Zug wohl auf und ab, und frug nach al - len Na - men; doch kei - ner war, der Kundschaft gab, von allen so da ka - men.

*Nach und nach geschwinder und stärker.*

Als

nun das Heer vor - ü - - ber war, zer - rauf - te sie ihr Ra - benhaar, und warf sich hin zur Erde, mit wü - thiger Ge - berde.

*Etwas langsamer.*

*Geschwinder.*

schloss sie in die Ar-me. „O Mutter, Mut-ter! hin ist hin! nun fah-re Welt und al-les

hin! bey Gott ist kein Er-bar-men. O weh, o weh, o weh mir Armen! —“

hin! bey Gott ist kein Er-bar-men. O weh, o weh, o weh mir Armen! —“

*Mässig langsam.*

„Hilf Gott, hilf! sieh uns gnä-dig an! Kind, bet' ein Vater-un-ser! was

*Schnell.*

Gott thut, was Gott thut, das — ist wohlge-than. Gott, Gott er-barmt sich un-ser!“ —

„O Mutter, Mut-ter! Eit-ler Wahn! Gott hat an mir nicht wohl ge-than! was half! was half mein Be-ten?

nun ists nicht mehr — von — nö — — — — — then.“ —

*Langsam.*

„Hilf Gott, hilf! wer den Va - ter

*f* *marcato.* *cres* *f* *p*

kennt, der weiss, er hilft den Kindern. Das hoch-ge-lob - te Sa - krament wird deinen Jam - - mer lin - dern.“

*Schnell.*

„O Mut - ter, Mutter! was mich brennt, das lindert, das lin - dert mir kein Sakrament!“

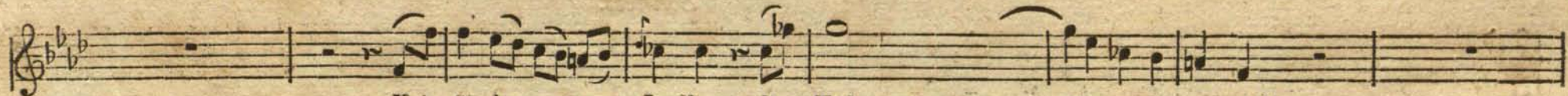

Kein Sa-krament mag Le-ben den Tod - - - ten wieder-geben.“ —

*In mässiger Bewegung.*

„Hör, Kind! wie! wenn der fal - sche Mann, im fer-nen Un-ger-lande, sich seines Glaubens ab - ge-

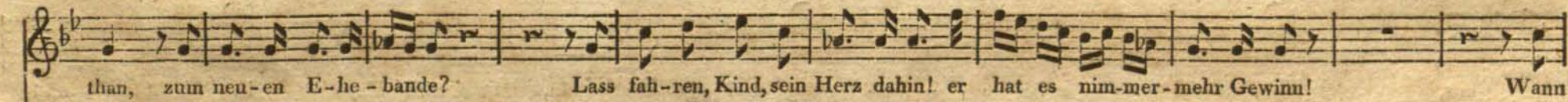

than, zum neu-en E-he - bande? Lass fah-ren, Kind, sein Herz dahin! er hat es nim-mer-mehr Gewinn! Wann

*Schnell.*

Seel und Leib sich trennen, wird ihm sein Meineid brennen.“ — „O Mut-ter, Mut-ter! hin ist hin! ver-loh-ren ist ver-

*p*

lohren! der Tod, der Tod, der Tod ist mein Gewinn! O wär' ich nie ge-boh-ren! lisch

aus, mein Licht auf e-wig aus! stirb hin, stirb hin, in Nacht und

Graus! Bey Gott ist kein Er - barmen. O weh, o weh mir Armen! —

*Mässig langsam.*

„Hilf Gott, — hilf! geh nicht ins Ge - richt mit deinem armen Kinde! sie weiss nicht, sie weiss nicht, was die Zun - ge

spricht. Be - halt — — — ihr nicht die Sündel! Ach, Kind, ver - giss dein ir - disch Leid, und

denk' an Gott — und Se - lig - keit! so wird doch dei-ner Seelen der Bräuti-gam nicht feh-len!“ —

*f* *p*

*Schnell.*

„O Mutter! was ist Se - ligkeit? o Mutter! was ist Hölle? bey ihm, bey ihm, ist

*f*

Se - lig - keit, und oh - ne Wilhelm Hölle! Lisch aus, mein Licht, auf

*p*

e - wig aus! stirb hin — — — stirb hin in Nacht und Graus! ohn' ihn mag ich auf Erden, mag

dort — — nicht se - lig wer - den.“

So

*manando.*

wü - thete Ver - zweifelung ihr in Gehirn und Adern. Sie fuhr mit Got - tes Vor - sehung ver - messen fort zu ha - dern; zer -

schlug den Bu - sen, und zerrang die Hand, bis Sonnen - untergang, bis auf am Himmels - bo - gen die gold - nen Ster - ne zo - -

*Mässig geschwind.*

gen. Und aussen, horeh! giengs trap trap trap, als

wie von Ros - ses - lu - fen; und klirrend stieg ein Reiter ab, an

des Ge - länders Stu - fen; und horch, und horch! den Pfortenring ganz lo - se, lei - se, klinglingling!

*Mässig.*  
dann kamen durch die Pforte vernehmlich diese Worte: „Hol - la, holla! thu auf mein Kind! schläfst Liebchen, oder wachst du? wie

*Eilig.*

bist noch ge-gen mich gesinnt? und weinstest o - der lachst du?"

„Ach Wil - helm, Du? — so spät bey Nacht? —

*Etwas langsam.*

Ge-weinet hab' ich und gewacht; ach, grosses Leid er - lit - ten!

Mässig geschwind.

wo kommst du her-ge-ritten?“ — „Wir sat-teln nur um Mit-ter-nacht. Weit

ritt ich her von Böhmen. Ich habe spät mich aufge-macht, und will dich mit mir nehmen. „Ach,

Wil-helm, erst her-ein ge-schwind! den Ha-gedorn durchsaust, der Wind her-

ein! in meinen Armen, Herzlieb - ster, zu - er - war - men!

*Mässig geschwind.*

„Lass sausen durch den Hagedorn, lass sausen Kind, lass sausen! der Rappescharrt; es klirrt der Sporn. Ich darf allhier nicht hausen.

Komm, schürze, spring' und schwinde dich auf meinen Rappen hinter mich! muss heut noch hundert Meilen mit dir ins Brautbett'

*In mässiger Bewegung.*

ei - len. „Ach! wolltest hundert Meilen noch mich heut ins Braut - bett' tragen?

*Etwas langsam.*

und horch! es brummt die Glocke noch, die eilf schon an - ge - schlagen.“ „Sieh hin, sieh her! der Mond scheint

*Geschwinder.*

hell. Wir und die Todten rei - ten schnell Ich bringe dich, zur Wet - te, noch heut ins Hochzeit - bet - te.“

*Recit.**Etwas langsam.*

„Sag an, wo ist dein Kämmerlein? wo? wie dein Hochzeit-bettchen?“ — Weit, weit von hier! —

still, kühl und klein! — sechs Bretter und zwey Brettchen! — „Hats Raum für mich?“ „Für dich und mich? Komm,

*Mässig geschwind.*

schürze, spring' und schwinde dich! die Hochzeit-gä-ste hoffen; die Kam-mer steht uns of - fen.“ —

Schön Liebchen schürzte, sprang und schwang sich

auf das Ross be - hende; wohl um den trauten Reiter schlang sie ihre Lilien - hän -

de; und hurre, hurre, hop, hop, hop! giengs fort in sau-sen -

*Geschwinder.*

dem Galopp, dass Ross und Rei - ter schno - ben, und Kies und Fun - ken sto - ben.

Zur rech - ten und zur lin - ken Hand vorbei vor ih - ren Blick - ken, wie

flo - gen An - ger, Haid' und Land! Wie don - ner - ten die

Briik - ken! —

„Graut Lieb - chen auch? — der Mond scheint hell! Hurrah! hurrah! die Tod - ten rei - ten

schnell! „Graut Liebchen auch vor

Tod - ten? „Ach nein! — doch lass, lass die Todten!“ —

*Langsam.*

*p*

*Recit.*

Was klang dort für Gesang und Klang? was flatterten die Raben? — Horch Glockenklang! horch

*Langsam.* *arpeggio*

*p*

Todtensang: „Lasst uns den Leib be - gra - ben!“ Und nä - her zog ein Leichenzug, der

Sarg und Todten-bah - re trug. Das Lied war zu ver-gleichen dem Un - kenruf in Teichen. „Nach

*Befehlend.* *Lebhaft.*

Mitternacht be-grabt den Leib, mit Klang und Sang und Kla - ge! Jezt führ ich heim mein jun - ges Weib, mit, mit zum Brautge - la - ge!

*Etwas geschwinder.*

Komm, Küster, hier! komm mit dem Chor, und gurgle mir das Brautlied vor! komm,

*Langsam.**Rasch.*

Pfaff' und sprich den Segen ei' wir — zu Bett' — uns le — — gen! — Still Klang und Sang. — Die Bahreschwand. —

Ge-horsam seinem

Rufen, kam's, hurre, hurre nachgerannt, harrt hinter's Rappen Hu — fen. Und immer weiter, hop, hop, hop! giengs fort in sau-sen —

dem Galopp, dass Ross und Rei - ter schno - ben, und Kies und Fun - ken sto - ben.

Wie flo - gen rechts, wie flo - gen links, Ge - bir - ge, Bäum' und Hek - ken, Ge -

bir - ge, Bäum' und Hek - - - ken! wie flo - gen links, und rechts, und links die Dör - fer, Städ' und

Flek - ken!

„Graut Lieb - chen auch? — der Mond scheint hell! Hurrah! hurrah! die Tod - ten rei - ten

schnell! „Graut Liebchen auch vor

Tod - ten? „Ach lass sie ruhn, die Todten.“

*Englisch.*

*Mässig geschwind.*

Sieh da! sieh da! am

*Wie oben.*

Hochgericht tanz' um des Rades Spindel halb sichtbarlich bei Mondenlicht ein luf-ti-ges Ge-sin-del. —

*mf* *pp*

*Lebhaft.*

Sa - sa! Ge-sindel, hier! komm hier! Ge-sindel, komm und folge mir!

tanz' uns den Hochzeitreigen, wann wir zu Bet - te stei - gen! —

Und das Gesin - del husch, husch, husch, kam hin - ten - nach ge - pras - selt, wie Wir - bel - wind am

*f* *ff* *f* *f* *f*

Ha - sel - busch durch dürr - re Blät - ter ras - selt. Und weiter, weiter, hop, hop, hop! giengs fort in sau - sen -

*f*

dem Galopp, dass Ross und Rei - ter schno - ben, und Kies und Fun - ken sto - ben.

Wie flog, wasrund der Mond beschien, wie flog es in die Fer - ne, wie

flog es in die Fer - - - ne! wie flo - gen o - ben ü - ber-hin der Him-mel und die

Ster - ne! —

„Graut Lieb - chen auch? — der Mond scheint hell! Hurrah! hurrah! die Tod - ten rei - ten

*cres* *f*

schnell! „Graut Liebchen auch vor

*f* *ff* *ff*

Tod - ten?“ „O weh! lass ruhn die Todten!“ „Rapp!

*fp* *fp* *fp* *fp* *fp* *fp* *fp*

Rapp! mich dünkt der Hahn schon ruft. — Bald

*fp fp fp fp p*

wird der Sand ver - rin - nen — Rapp! Rapp! ich witt - re Mor - gen - luft —

*cres fp fp p f*

Rapp! tummle dich von hin - nen. —

*p f p cres*

*p* Voll-

*f*

bracht, vollbracht ist- unser Lauf- das Hochzeitbet-te thut sich auf! Die Todten reiten schnel-le! wir

*pp*

*cres*

sind, wir sind zur Stel-le.“ — Rasch auf ein ei-tern Gitterthor gieng's mit verhängtem Zü-gel. Mit

*p*

schwanker Gert' ein Schlag davor, zer - sprengte Schloss und Rie-gel. Die Flügel flo-gen klir - rend auf, und

*fp*

ü - ber Grä - ber gieng der Lauf. Es blink - ten Lei - chen-stein - ne rund

*p*

*Mässig langsam.*

um - im Mon - den - schei - ne. Ha sieh! ha sieh! im

*f*

Au-genblick, hu - hu, ein grässlich Wunder! des Rei- ters Kol- ler, Stück für Stück, fiel ab, wie mür - ber

Zunder. Zum Schädel, oh- ne Zopf und Schopf, zum nackten Schädel ward sein Kopf; sein Körper zum Ge-

The second system continues the vocal line and piano accompaniment. The lyrics are: "Zunder. Zum Schädel, oh- ne Zopf und Schopf, zum nackten Schädel ward sein Kopf; sein Körper zum Ge-". The piano accompaniment includes dynamics such as *f* (forte) and *p* (piano).

*Sehr schnell.*  
 rippe, mit Stundenglas und Hippe. Hoch bäumte sich, wild schnob der Rapp', und

The third system is marked *Sehr schnell.* (Very fast). The lyrics are: "rippe, mit Stundenglas und Hippe. Hoch bäumte sich, wild schnob der Rapp', und". The piano accompaniment features a complex, rapid texture with many sixteenth and thirty-second notes.

sprühte Feu-er - fun - ken; und hui! war's unter ihr hin - ab ver - schwunden und ver - sun - ken.

*f p*

Ge - heul! Ge-heul aus

*fi fi fi fi*

hoher Luft, Ge - winsel kam aus tie-fer Gruft. Le -

*fi*

no - rens Herz, mit Beben, rang zwischen Tod und Leben, rang zwischen Tod und Le - ben.

*Nicht geschwind.*

Nun tanzten wohl bey Mondenglanz, rund um herum im Kreise, die Geister einen

Kettentanz, und heulten diese Weise: „Ge-duld! Geduld! wenn's Herz auch bricht! mit Gott im Himmel hadre nicht! des

Leibes bist du le - dig; Gott sey - der See - le gnä - dig!

*pp*

W. Bachm. sc.

